

POMPOWIA ŚCIEKÓW Ob. 102

Rzut płyty górnej 1:20

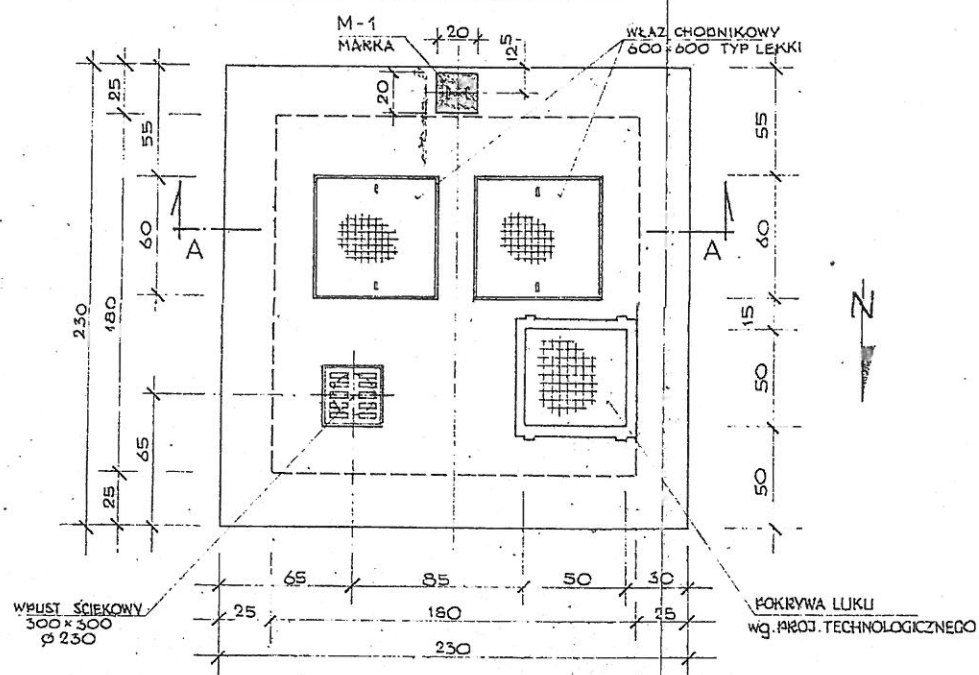

Przekrój poziomy 1:20

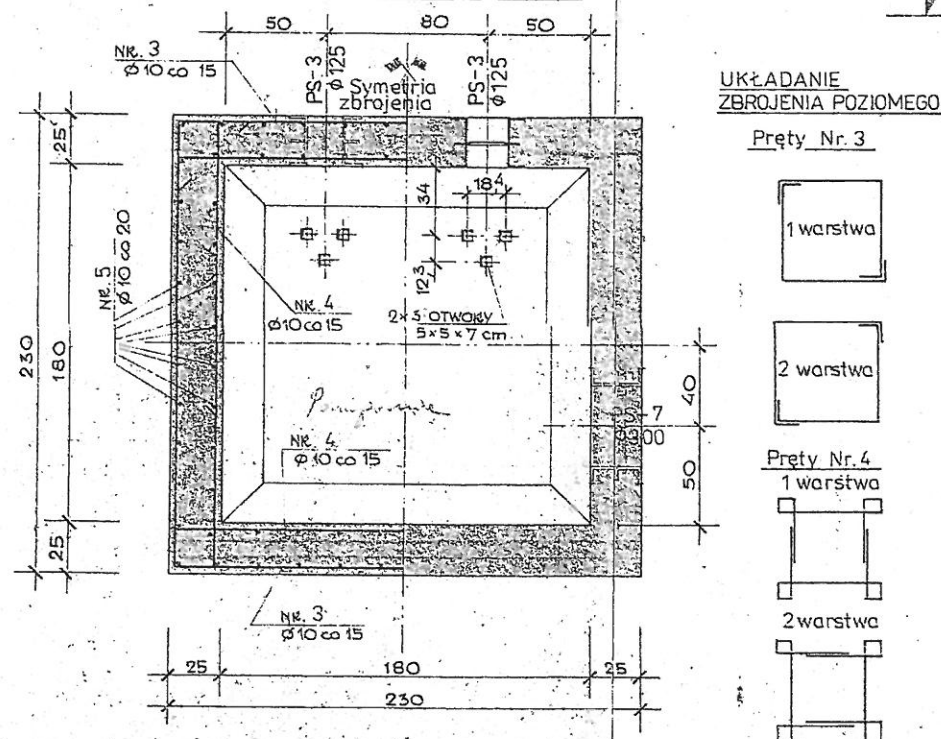

A - A 1:20

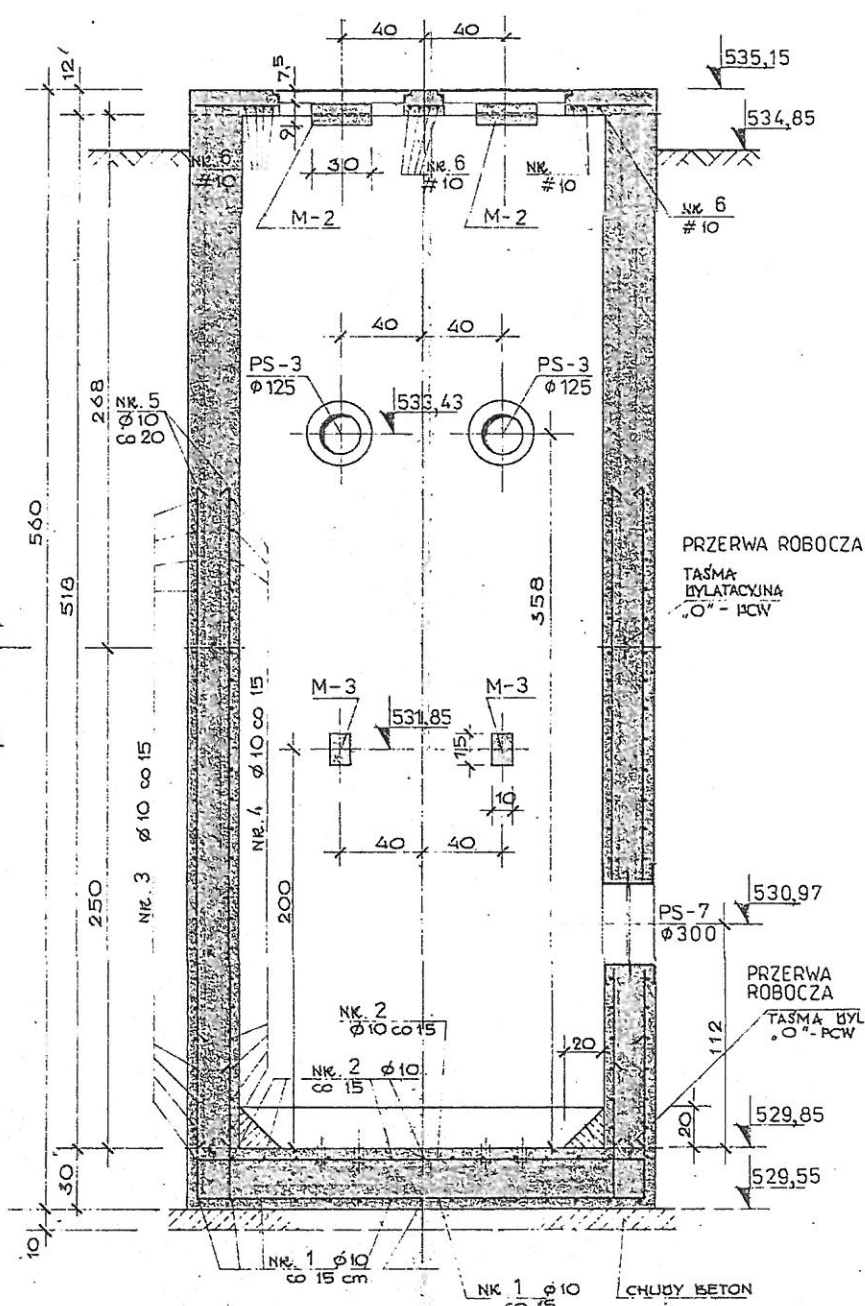

Zbrojenie płyty górnej 1:20

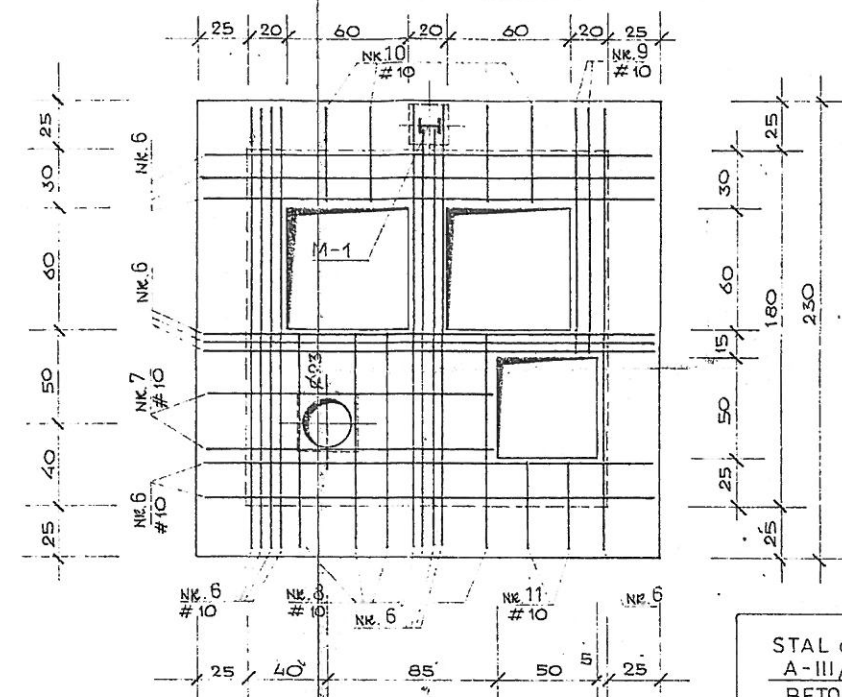

Marki 1:10

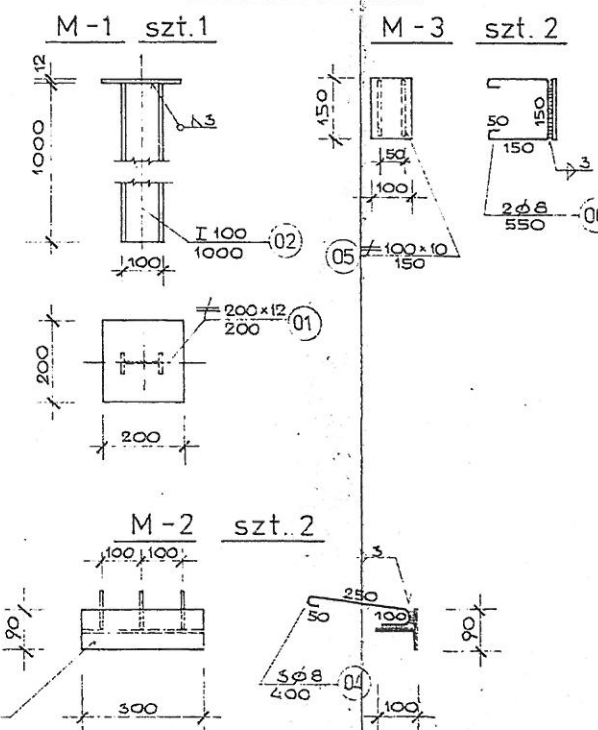

STAL do zbrojenia betonu :
A-III/34 GS/; A-0 /St 0/
BETON B 20
cement portlandzki „ 350 :
Wykaz zbrojenia str. 8

STAL PROFILOWA St 3 SX.
Elektrody ER -146
Wykaz stali profil. str.9

USYTUOWANIE - rys.nr.

Przejścia szczelne PS-3; PS-7
wg rys. nr. 009

NEW	DPS		Jacek Dąbalski			
INTERTECON		Sp. z o.o.	01-763 WARSZAWA ul. Legionowa 36A tel. 36-79-28			
DORADZTWO I PROJEKTOWANIE						
OBIEKT		OCZYSZCZALNIA ŚCIEKÓW dla m. KLUSZKOWCE k/N.Targu				
POMPOWNIA ŚCIEKÓW Obiekt 102						
TRESC RYS						
Pompuwnia - rzuty; przekroje; zbrojenie.						
	Imię i nazwisko	Data	Podpis			
Projektował	INŻ. J. PIŁAWSKI	04.93	[Signature]			
Doradca w	TECH. B. SZCZUKA		[Signature]			
Kreślił	" "					
Sprawdził	INŻ. J. PIENKOWSKI		[Signature]			
Gł. projektant						
Skala	Stadium	Zakres	Rok	Zespół	Nr rys.	Plan
1 : 20	PTD	080	93	TB :	008	